



unidos
— UNIVERSIDAD —

Licenciatura en **Contabilidad**

CTDA-024-2019 /25 de febrero de 2019

Objetivos Generales

La Carrera de Licenciatura en Contabilidad, está orientada a la formación de un o una profesional de alto nivel, analíticos, críticos, propositivos, con sólidos conocimientos teóricos, prácticos y metodológicos y habilidades prácticas para un desempeño profesional eficaz y eficiente, honesto y responsable.

El programa de formación diseñado para la mencionada carrera de Licenciatura, con sus consecuentes especializaciones, se propone formar profesionales de la Contabilidad que:

- Tendrán una amplitud de criterio, inspirado en una filosofía basada en la ética, con sólida formación científica, teórica y práctica.
- Obtendrán una formación integral que atiende los aspectos cognoscitivos, afectivos y psicomotores.
- Serán profesionales con actitudes de formación permanente y emprendedora

Perfil del Egresado

El egresado de la carrera de Licenciatura en Contabilidad, es el profesional capaz de fortalecer y apoyar el desarrollo económico y social, estrechamente vinculado con el saneamiento de la contabilidad y las finanzas de los entes económicos, vigilante del establecimiento de una equitativa planificación de las finanzas, orientando y tomando decisiones al lado de los empresarios, gerentes, clientes, nacional, e internacional, generador de nuevas empresas, vigilante del medio ambiente, crítico, proactivo, emprendedor, ético, leal, humano y responsable, siempre atento a los nuevos cambios económicos, tecnológicos, profesional, que distingue la planificación eficiente de las normas contables y financiera de la empresa o de una institución, que haga de su profesión la búsqueda del bienestar social y colectivo, con una visión internacional, consultor y asesor en empresas públicas y privadas.

Reúne todos los componentes del campo de las ciencias que le habilitan con las capacidades necesarias para un eficiente manejo de los conceptos, métodos prácticas y aplicaciones en el marco de una actitud crítica, analítica y creativa, basada en el desarrollo de conocimientos y habilidades que le permiten incidir sustantivamente en la solución de problemas gerenciales, en la perspectiva de una filosofía sustentada en los valores y principios de nuestra cultura.

Requisitos de Ingreso

El requisito académico de ingreso a la Carrera, entre otros de carácter administrativos propios de la Universidad, serán:

- Presentar original y copia de los créditos y del diploma de terminación de estudios de estudios secundarios.
- Copia de cédula.
- Tres fotografías tamaño carnet.
- En el caso de extranjeros presentar original y copia del diploma y créditos de terminación de estudios secundarios debidamente apostillados de la cancillería o consulado panameño correspondiente o bien apostille de la Convención de la Haya.
- Para ingresar a la carrera de Licenciatura en Contabilidad, es necesario cumplir con los trámites reglamentarios con el proceso de matrícula.
- Presentar el original y copia de todo el pasaporte.

Personas que provienen de otros centros de educación superior, interesadas en el reconocimiento y la equiparación de materias afines aprobadas, deberán presentar la solicitud correspondiente acompañada de la documentación de rigor según lo establece la ley y el reglamento de procesos académicos.

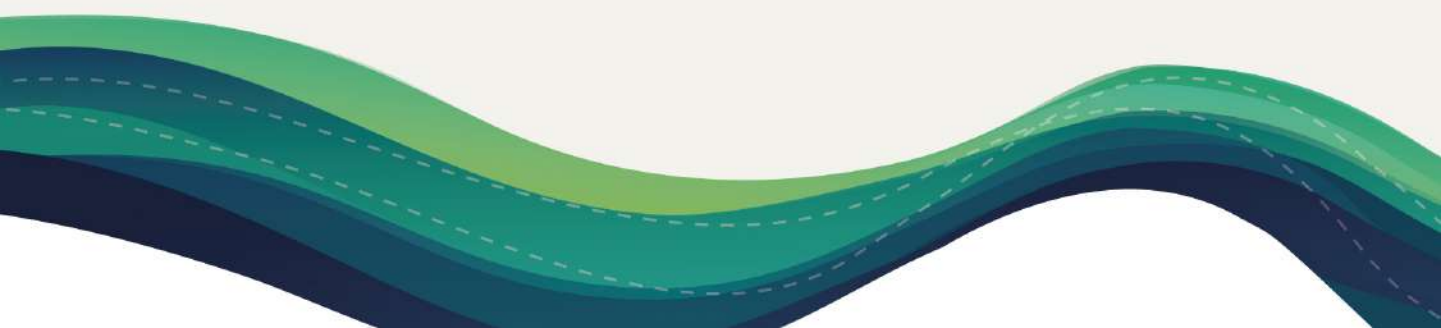



Requisitos de Permanencia

- El estudiante para permanecer en el Programa, debe mantener un promedio individual y acumulativo de 71 puntos o más. Su índice no deberá ser menor a 1.00.
- El estudiante que no cuente con el índice académico acumulado mínimo de 1.00 a la terminación de un cuatrimestre académico se le condicionará su estatus de estudiante regular, limitando su carga académica a tres materias por cuatrimestre hasta que logre obtener el índice académico acumulado mínimo de 1.00.
- Además deberá cumplir con todas las disposiciones incluidas en el Reglamento Procesos Académicos.

Requisitos de Graduación

UNIDOS solicita, como requisitos de graduación, lo siguiente:

- a) Haber aprobado todas las materias o asignaturas y actividades curriculares establecidas en 11 Cuatrimestres del respectivo Plan de Estudio.
- b) El estudiante debe haber completado todos los cursos de la carrera.
- c) Estar al día con sus obligaciones académicas y financieras ante la Universidad.
- d) Tener el índice académico acumulado mayor a 1.00 y haber aprobado las materias con una nota no menor de "C", es decir no menor a 71 puntos.
- e) Desarrollar y aprobar una opción de grado según lo establece el reglamento de procesos académicos.
 - Realizar y aprobar una práctica profesional en una empresa de la localidad, que será supervisada y tendrá una duración de por lo menos doscientas cincuenta (250) horas.
 - Desarrollar y aprobar un Trabajo de Graduación (monografía) producto de la práctica profesional, bajo la supervisión de un docente especialmente designado para tal efecto, abordando alguna temática inherente a la naturaleza y competencia de la carrera propuesta y que deberá presentar con todos los rigores metodológicos y procedimentales de una monografía.
- f) Presentar documento que valide el conocimiento del idioma inglés, o realizar un examen que pruebe su conocimiento del mismo.
- g) Cumplir con el servicio social universitario.

LICENCIATURA EN CONTABILIDAD
CTDA-024-2019 /25 de febrero de 2019

PLAN DE ESTUDIO

CÓDIGO	MATERIA	HORAS SEMANALES				HORAS CUATRIMESTRALES				TC	REQUISITOS
		HT	HP	HL	TH	HT	HP	HL	TH		
01-101-A	Español	0	0	2	2	0	0	32	32	2	
01-202	Pensamiento Crítico	0	0	2	2	0	0	32	32	2	
02-102	Matemática	0	0	3	3	0	0	48	48	3	
04-102-A	Inglés I	0	0	2	2	0	0	32	32	2	
10-102-A	Contabilidad Básica I	0	0	5	5	0	0	80	80	5	
		0	0	14	14	0	0	224	224	14	

CÓDIGO	MATERIA	HORAS SEMANALES				HORAS CUATRIMESTRALES				TC	REQUISITOS
		HT	HP	HL	TH	HT	HP	HL	TH		
01-102	Historia de Panamá	0	0	2	2	0	0	32	32	2	
01-103	Éticas y Leyes del CPA	0	0	2	2	0	0	32	32	2	
08-801	Metodología de la Investigación	0	0	3	3	0	0	48	48	3	
04-202-A	Inglés II	0	0	2	2	0	0	32	32	2	04-102-A
10-202-A	Contabilidad Básica II	0	0	5	5	0	0	80	80	5	10-102-A
		0	0	14	14	0	0	224	224	14	

CÓDIGO	MATERIA	HORAS SEMANALES				HORAS CUATRIMESTRALES				TC	REQUISITOS
		HT	HP	HL	TH	HT	HP	HL	TH		
04-301	Inglés III	0	0	2	2	0	0	32	32	2	04-202-A
06-104	Derecho Comercial	0	0	3	3	0	0	48	48	3	
07-203	Responsabilidad Social	0	0	2	2	0	0	32	32	2	
10-302-A	Contabilidad Básica III	0	0	5	5	0	0	80	80	5	10-202-A
01-104	Geografía de Panamá	0	0	2	2	0	0	32	32	2	
		0	0	14	14	0	0	224	224	14	

CÓDIGO	MATERIA	HORAS SEMANALES				HORAS CUATRIMESTRALES				TC	REQUISITOS
		HT	HP	HL	TH	HT	HP	HL	TH		
02-201	Estadística Aplicada a los Negocios	0	0	3	3	0	0	48	48	3	02-102
01-105-A	Educación Ambiental	0	0	2	2	0	0	32	32	2	
06-105	Derecho Laboral	0	0	3	3	0	0	48	48	3	
10-405-A	Contabilidad Intermedia I	0	0	5	5	0	0	80	80	5	10-302-A
50-401	TI para Negocios	0	0	3	3	0	0	48	48	3	10-302-A
		0	0	16	16	0	0	256	256	16	

CÓDIGO	MATERIA	HORAS SEMANALES				HORAS CUATRIMESTRALES				TC	REQUISITOS
		HT	HP	HL	TH	HT	HP	HL	TH		
02-203	Matemática Financiera	0	0	3	3	0	0	48	48	3	02-102
03-301	Microeconomía	0	0	3	3	0	0	48	48	3	02-201
50-202	Sistema de Información Contable	0	0	3	3	0	0	48	48	3	50-401
06-103	Derecho Fiscal	0	0	3	3	0	0	48	48	3	
10-503-A	Contabilidad Intermedia II	0	0	5	5	0	0	80	80	5	10-405-A
		0	0	17	17	0	0	272	272	17	

CÓDIGO	MATERIA	HORAS SEMANALES				HORAS CUATRIMESTRALES				TC	REQUISITOS
		HT	HP	HL	TH	HT	HP	HL	TH		
10-603-A	Contabilidad Intermedia III	0	0	3	3	0	0	48	48	3	10-503-A
03-401	Macroeconomía	0	0	3	3	0	0	48	48	3	03-301
10-404	Contabilidad Tributaria I	0	0	3	3	0	0	48	48	3	10-503-A
11-101	Control Interno I	0	0	3	3	0	0	48	48	3	10-503-A
05-101	Dirección de Negocios	0	0	5	5	0	0	80	80	5	10-503-A
		0	0	15	15	0	0	240	240	15	

PLAN DE ESTUDIO

SÉPTIMO CUATRIMESTRE		HORAS SEMANALES				HORAS CUATRIMESTRALES				TC	REQUISITOS
CÓDIGO	MATERIA	HT	HP	HL	TH	HT	HP	HL	TH		
10-701	Contabilidad Avanzada I	0	0	3	3	0	0	48	48	3	10-603-A
01-106	Historia de las Relaciones Panamá y Estados Unidos	0	0	3	3	0	0	48	48	3	
10-502	Contabilidad Tributaria II	0	0	3	3	0	0	48	48	3	10-404
10-702	Contabilidad de Costos I	0	0	3	3	0	0	48	48	3	10-603-A
11-301	Administración del Riesgo	0	0	3	3	0	0	48	48	3	10-603-A
11-201	Control Interno II	0	0	2	2	0	0	32	32	2	11-101
		0	0	17	17	0	0	272	272	17	

OCTAVO CUATRIMESTRE		HORAS SEMANALES				HORAS CUATRIMESTRALES				TC	REQUISITOS
CÓDIGO	MATERIA	HT	HP	HL	TH	HT	HP	HL	TH		
10-801	Contabilidad Avanzada II	0	0	3	3	0	0	48	48	3	10-701
20-801	Introducción a la Auditoría	0	0	3	3	0	0	48	48	3	10-603-A
10-802	Contabilidad de Costos II	0	0	3	3	0	0	48	48	3	10-702
30-506	Análisis Financiero I	0	0	3	3	0	0	48	48	3	10-701
10-804	Contabilidad Gubernamental	0	0	3	3	0	0	48	48	3	10-701
		0	0	15	15	0	0	240	240	15	

NOVENO CUATRIMESTRE		HORAS SEMANALES				HORAS CUATRIMESTRALES				TC	REQUISITOS
CÓDIGO	MATERIA	HT	HP	HL	TH	HT	HP	HL	TH		
10-901	Contabilidad Ambiental	0	0	3	3	0	0	48	48	3	10-802
20-903	Auditoría Interna I	0	0	3	3	0	0	48	48	3	20-801
20-909	Auditoría Financiera I	0	0	3	3	0	0	48	48	3	20-801
20-905	Auditoría Forense I	0	0	3	3	0	0	48	48	3	20-801
08-903	Investigación Dirigida	0	0	3	3	0	0	48	48	3	08-801
		0	0	15	15	0	0	240	240	15	

DÉCIMO CUATRIMESTRE		HORAS SEMANALES				HORAS CUATRIMESTRALES				TC	REQUISITOS
CÓDIGO	MATERIA	HT	HP	HL	TH	HT	HP	HL	TH		
20-906	Auditoría Interna II	0	0	3	3	0	0	48	48	3	20-903
20-101	Auditoría Financiera II	0	0	3	3	0	0	48	48	3	20-909
20-908	Auditoría Forense II	0	0	3	3	0	0	48	48	3	20-905
30-601	Análisis Financiero II	0	0	3	3	0	0	48	48	3	30-506
10-101	Contabilidad de Entidades Reguladas	0	0	3	3	0	0	48	48	3	10-801
		0	0	15	15	0	0	240	240	15	

UNDÉCIMO CUATRIMESTRE		HORAS SEMANALES				HORAS CUATRIMESTRALES				TC	REQUISITOS
CÓDIGO	MATERIA	HT	HP	HL	TH	HT	HP	HL	TH		
20-111	Auditoría de Entidades Reguladas	0	0	3	3	0	0	48	48	3	10-101
20-902	Auditoría de Sistemas de Información	0	0	3	3	0	0	48	48	3	11-201
30-701-A	Dirección Financiera	0	0	3	3	0	0	48	48	3	30-601
05-111	Desarrollo de Emprendedores	0	0	3	3	0	0	48	48	3	05-101
08-902-A	Práctica Profesional Supervisada	0	0	3	3	0	0	48	48	3	Décimo Cuatrimestre
		0	0	15	15	0	0	240	240	15	

TOTALES	0	0	167	167	0	0	2672	2672	167
----------------	----------	----------	------------	------------	----------	----------	-------------	-------------	------------

HT: Horas Teóricas | HP: Horas Prácticas | HL: Horas Laboratorio | TH: Total de Horas | TC: Total de Créditos

Horarios: Diurno, Nocturno y Sabatino
Duración: 3 años y 8 meses | **Modalidad:** Virtual



CONTÁCTANOS:

380-3950 | 380-3970 | 380-3976

 info@unidos.edu.pa

www.unidos.edu.pa

 [@unidos](https://www.facebook.com/unidos)  [@universidad_unidos](https://www.instagram.com/universidad_unidos)

Podrás cotizar tu carrera aquí:
<https://cotizador.unidos.edu.pa/#/Cotizacion>